

**SLEKTSTEMNE PÅ FOGN**  
**SUNDAG 6. AUGUST 1989**  
**FOR MALLIN OG GUDMUND BØ**  
**SINE ETTERKOMMERAR**

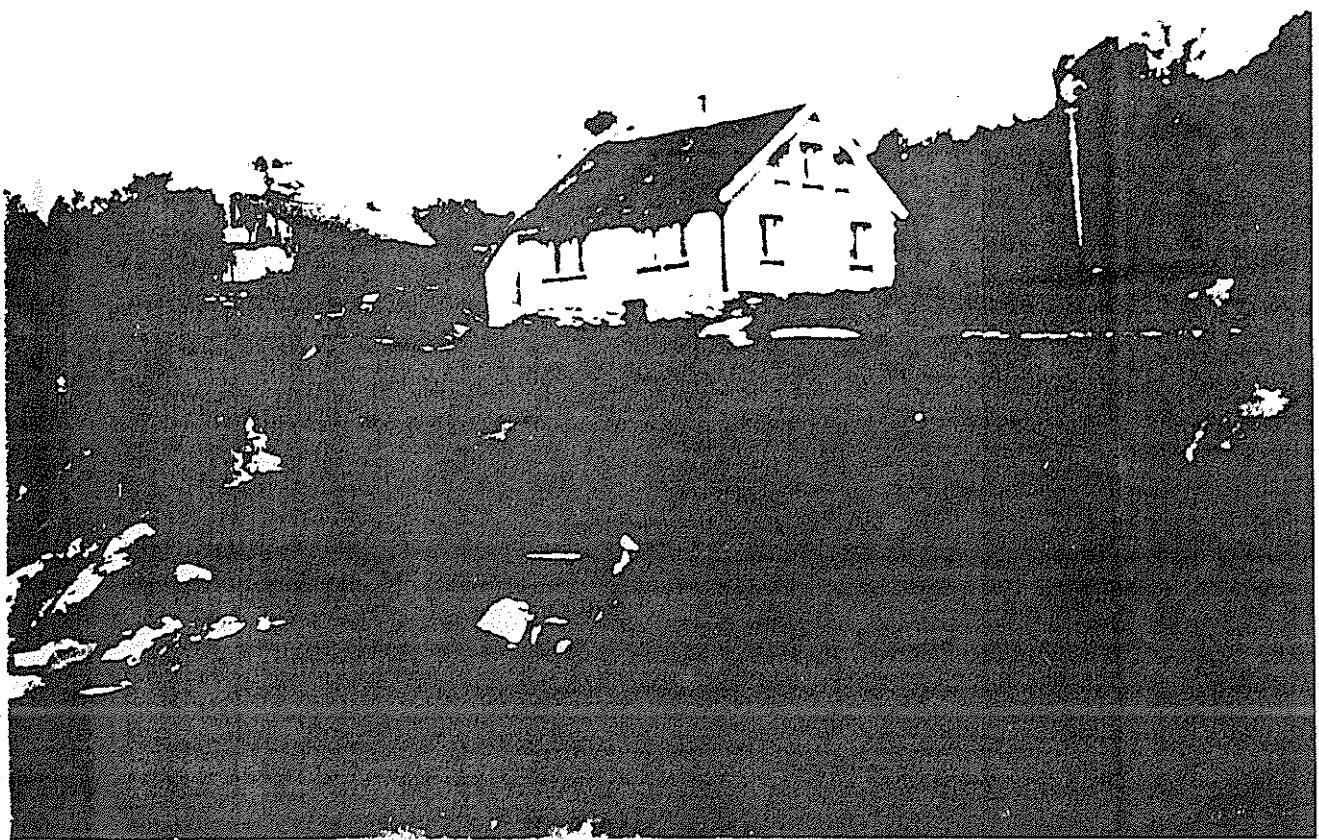

BØ



Mallin og Gudmund var begge frå Vormedalen i Hjelmeland.

Gudmund vart fødd på Meland 31.mars 1844. Foreldra var Hans Gudmundson frå Skiftun og Brita Ovesdotter fødd på Meland. Gudmund hadde desse syskena:

Anna f. 1833 g.m. Orm Tytlandsvik  
Ove f. 1836 g.m. Kari Asland. Han tok over farsgarden.  
Anna f. 1841 g.m. enkemann Gudmund Olsen Skiftun  
Hans f. 1847 g.m. Mallin Olsdtr. Skiftun  
Han kjøpte gard på Skiftun.  
Ola f. 1849 g.m. Anna Høyland enke etter Jone Fossane  
Dei budde på garden Fossane i  
Vormedalen.

Gudmund f. 1839 og Ole f. 1854 døydde som småborn.  
Då Gudmund vart døypt 21. april 1844 var desse fadrar:  
Johannes Røgenes, Karen Meland, Gudmund Skiftun d.y.  
Sidsela Skiftun og Siri Knudsvig.

Mallin vart fødd på Vormeland 22. februar 1850. Ho vart døypt heima av Ola Wigen og velsigna i kyrkja 29. mars. Fadrar var: Ole Olsen Byrkja, John Eide, Mallene Pedersdtr. Byrkja  
Mallene Byrkja, Brita Olsdtr. Vormeland.  
I kyrkjeboka står det at ho er døypt Mallene, men seinare då ho gifta seg og får born til dåpen står det Mallin i kyrkjeboka. Og det var det dei kalla henne.  
Mallin sin far var Jens Olsen Vormeland som var fødd på Viga i Hjelmeland. Mora var Helga Pedersdotter frå Byrkja.  
Helga Vormeland var haugianar og uvanleg frimodig for si tid, flink til å syngja og tala med folk. Ho reiste rundt i grannebygdene og heldt samlingar. Det seiast at ho var like til Røldal og tala Guds ord.

Mallin sine sysken var:

Ole f. 6/1 1839 heimadøypt og død  
Ole f. 23/6 1840 drukna 27/12 1856  
Peder f. 10/4 1843 død 1843  
Kari f. 14/3 1847 g.m. Jone Jonsen Vadla, Jøsenfjorden  
Peder f. 5/3 1853 g.m. Johanna Jonsdtr. Vadla, Årdal  
Dei tok over Vormeland.

Mallin og Gudmund vart gifte 23. juli 1868 Mallin var 18 år og Gudmund 24 år. Dei tok over ein part av farsgarden på Meland. Her vart dei 4 fyrste borna fødde:

Helga 6. september 1869  
Britta 23. april 1872  
Mallin 17. mai 1875  
Hans 5. mars 1878

På Meland bygde dei nye bygningar. I folketeljinga frå 1875 står det at dei har

1 hest (fylgja)  
5 kyr  
35 sauer og lam  
2 geiter  
1 gris

Dei sådde 4 tønner havre og sette 5 tønner poteter.  
Dei hadde dreng, tenestejenta og ei jenta som dagarbeidar.

Korleis kunne det så ha seg at dei kom på tanken om å flytta frå dette som dei hadde bygt seg opp på Meland ? Det blir fortalt at Gudmund hadde lagt merke til kor mykje mildare vintrar det var ute på øyane. Om vårane kom graset tidleg. Sauene kunne sleppast på beite medan dei enno stod fleire veker på inneføring i Vormedalen. Til garden på Meland hørde det ikkje skog - korkje til tømmer eller vedhogst. Gudmund hadde vore på sildafiske. Han hadde både fiskebåt og seksæring då han kom til Fogn. Kan henda meinte han det ville verta betre å driva fiske dersom han budde ute ved sjøen ? Men sildafisket tok slutt etter at han flytte så han selde fiskebåten.

Både Mallin og Gudmund hadde slekt på Fogn og det var vel slik dei fekk kjennskap til at garden på Bø var til sals. Mallin hadde ei faster på Eide (Marta, som var gift med Jone Eide. Dei budde i Hållå.) Gudmund hadde ei moster på Trevland ( Siri Ovesdtr. Ho budde hjå dotter si, Mallin Bergesdtr. som var gift med Knut Jonson Trevland.) Gudmund hadde og ein farbror på Selvåg (Per Gudmundson) Garden på Bø hadde Ola Larsson Sørskår ått eit års tid. Han var gift med Anna Persdtr. Selvåg, Per Gudmundson Selvåg si dotter.

Så vart det til at Gudmund kjøpte garden på Bø 1 1878 av Ola Larsson Sørskår.

Den 14. mai har Gudmund skrive i Bibelen deira at dei flytte frå Meland.

I kyrkjeboka for Hjelmeland har presten skrive:

Utflyttingsattest for nevnte gårdmann Gudmund Hansson Meland med hustru og born, inneheldene alle de ministrielle data familien angående, så som dåp, konfirmasjon, ekteskap, barns alder og så vidare.

Han har med sin familie levet et sømmelig liv i menigheten og med sin hustru deltaget i den hellige nadverds nydelse.

Han har i kommunens tjeneste idel været betroet en fattigforstanders verv og utført det, for så vidt og som ordfører i fattigkommisjonen, kunne bedømmes med troskap. For over et år siden er han flyttet til Finnøy Prestegjeld og har derfor nu begjæret denne utflyttingsattest.

Gud velsigne han og hans familie.

Den 14. mai lende dei i Bøvågen og gjekk oppover bakkane. Mallin var 28 år og Gudmund 34. Då dei kom til Høse og såg husa på Bø sette Mallin seg og ville kvila. Ho hadde to små ungar som ho bar på, Hans var berre eit par månadar. Det var kald nordavind og det kom ei svær haglbyge så dei måtte skunda seg i hus. På kjøkkenet var det hellegolv og då byga var over låg det eit tjukt lag med hagl på golvet. Husa var nærast ubrukelege. Då sette Mallin seg ned og grein fortalde ho. Ho hadde ikkje sett den nye heimen sin før. Men seinare sa Mallin at ho hadde ikkje trega ein dag på at dei flytta til Bø. Gudmund for til Vormeland etter tømmer og bygde nytt bustadhus og etter 7 - 8 år bygde han ny løa.

På Bø vart dei 5 siste borna fødde:

- Jens 17. februar 1880
- Anna Gurine 22. august 1883. Ho døydde i 1889
- Gustava Malene 2. juli 1886
- Anna Gurina 8. april 1890
- Olava 14. januar 1893

Den 27. februar 1896 reiste Hans frå Bøvågen til Amerika og kom aldri attende til Fogn.

Helga reiste og til Amerika og kom heller ikkje heim meir.

I 1911 bygde Gudmund og Mallin folgehus og overlet garden til Jens

19. januar 1919 døydde Gudmund snautt 75 år gammal.

Mallin levde mange år etter. Ho var frisk og sprek like til ho var 90 år. Då var ho uheldig og brekte lårhalsen. Etter dette vart ho liggjande til sengs.

Mallin døydde 5. februar 1946 mest 96 år gammal.

a

ø.  
s

Mallin og Gudmund sine barn.

1. Helga f. 6. september 1869 på Meland  
døpt 19. september  
fadrar: Kari Jensdtr.Vadla, Inger O.Vigen,  
Jens Vormeland, Johnne J.Vadla, Ove Hansson Meland  
  
gift med Peder Tuntland f. 1870  
  
Dei budde i S.Dakota, U.S.A. og hadde 5 barn  
Helga døydde i 1937 og Peder i 1951
2. Britta f. 23. april 1872 på Meland  
døpt 10. mai  
fadrar: Anna Hansdtr.Vigen, Anna G.Rødlænde,  
Anna O.Riveland, Hans Meland, Orm Vigen  
  
gift med Ola Trevland f. 9. desember 1870  
  
Dei budde på Trevland, Fogn og hadde 9 barn  
Ola døydde 2. november 1948 og Britta 8. juni 1955
3. Mallin f. 17. mai 1875 på Meland  
døpt 20. juni  
fadrar: Helga Vormeland, Johanne Vormeland,  
Anna Sjursdtr.Meland, Lars Kleppa, Peder Vormeland,  
Hans Hansson Meland.  
  
gift med Ånen Erås f. 26. mai 1874  
  
Dei budde på Anda, Klepp og hadde 6 barn  
Ånen døydde 11. mars 1955 og Mallin 19. mars 1970
4. Hans f. 5. mars 1878 på Meland  
døpt 24. mars 1878  
fadrar: Kari J.Meland, Anna Aanensdtr.Meland,  
Gudmund Skiftun, Ole Meland, Jacob Andersson Nybøen  
  
gift med Bertilla (Tillie) Dale f. 22/4 1884  
  
Dei budde i Illinois, U.S.A. og hadde 12 barn  
Hans døydde 15.mars 1966 og Tillie 18.mars 1970

5. Jens f. 17. februar 1880 på Bø  
 døypt 14. mars  
 fadrar: John J.Eie, Gudmund Hansson,  
 Malene B.Trevland, Johanne B.Trevland, Marie A.Bø  
 gift med Anna Karina Halsne f. 27. september 1888  
 Dei budde på Bø og hadde 6 barn  
 Jens døydde 20. mai 1971 og Anna 11. november 1976
6. Anna Gurine f. 22. august 1883  
 døypt 16. september  
 fadrar: Jakob Jakobsen Bø, Jens Sjovatson Varland,  
 Margrete Gudmundsdtr. Bø, Anna Bø  
 Anna Gurine døydde 16. januar 1889
7. Gustava Malene f. 2. juli 1886 på Bø  
 døypt 18. juli  
 fadrar: John J.Opsal, Sven Markusson Bø,  
 Malene Langeland, Gurine Andersdtr. Varland,  
 Mallin Olsdtr. Byre  
 gift med Kristoffer Runestad f. 11. april 1883  
 Dei budde på Runestad, Fogn og hadde 4 barn  
 Kristoffer døydde 12.april 1927 og Gustava 27.des.1975
8. Anna Gurina f. 8. april 1890  
 døypt 4. mai  
 fadrar: Knud J.Trevland, Dagfinn O.Langeland,  
 Berge K.Bø, Johanna B.Bø, Helga og Britta G.Bø  
 gift med Bertil Heggheim f. 14. april 1885  
 Dei budde på Soma, Sandnes og hadde 6 barn  
 Bertil døydde 26. februar 1944 og Anna 22. juni 1970
9. Olava f. 14. januar 1893  
 døypt 12. februar  
 fadrar: Ola O.Trevland, Ola O.Trevland (sonen),  
 Rasmus R.Sæbø, Marta G.Bø, Mallin G.Bø,  
 Kristina K.Trevland  
 gift med Lars Dahle f. 5. mai 1882  
 Dei budde på Øksnevad, Klepp og hadde 7 barn  
 Olava døydde 27. april 1969 og Lars 3. mai 1969

Helga f. 1870 død 1937 g.m.

Peder Tuntland f. 1873 død 1951

1. Elmer Oline f. 1901 død 1973 g.m. Opal Steensland

- Arlene f. 1929  
g.m. Richard (Dick) Fossum  
  . Gregg f. 1951  
  . Gail f. 1953

- Betty f. 1936  
g.m. Burleigh (Lee) Boldt

2. Gilman Melvin f. 1903 død 1963

3. Jesse Alvin f. 1905 død 1976

4. Olander Milton f. 19/12 1907 død 12/7 1962  
g.m. Lillian Frances Soderstrom f. 7/1 1910

- Beverly Lillian f. 1/12 1932  
g.m. John (Jack) Albin Ecklund f. 7/2 1930

. Deborah Ellen f. 20/8 1961  
g.m. Stephen Drew Smith f. 25/6 1951  
  = Justin Thomas f. 26/5 1988

. Jan Alison f. 27/4 1967  
. John Olander f. 3/6 1971

5. Myrtle f. aug. 1912 død sept. 1913

Brita f. 23/4 1872 død 8/6 1955 g.m.

Ola Trevland f. 9/12 1870 død 2/11 1948

1. Selma Serina f. 3/9 1892 død 2/2 1927 g.m.  
Sven Sangedal f. 11/2 1892

- Sven Nordal f. 26/3 1913

g.m. Margit Runestad f. 27/11 1914

• Signy Synnøve f. 9/6 1935

g.m. Johan Håland f. 28/12 1927

= Tom Inge f. 19/2 1966

= Siv Monika f. 23/6 1972

• Johanna Olava f. 23/9 1938

g.m. Sivert Haaland f. 5/8 1933

= Roald Endre f. 5/1 1962

= Margit Synnøve f. 26/7 1963

s.m. Sigbjørn Hetland f. 13/6 1964

• Ola f. 20/5 1939

g.m. Anny Pettersen f. 27/2 1940

= Kai Rune f. 26/6 1960

g.m. Irene Tveten f. 17/9 1961

\* Espen f. 26/1 1988

= Ståle f. 14/3 1961

g.m. Elin Davidsen f. 13/12 1962

\* Morten f. 6/1 1989

= Mai Elin f. 20/1 1964

\* Stine f. 23/4 1986

= Oskar f. 8/5 1965

= Oddvar Andre f. 19/10 1971

• Margot Solfrid f. 19/11 1941

g.m. Bernhard Askeland f. 2/5 1940

= Øyvind f. 28/9 1961

g.m. Ruth Skogen f. 29/7 1958

\* Marita f. 26/12 1984

= Edvin f. 10/5 1968

• Sigrun Olaug f. 17/12 1944

g.m. Thorleif Askeland f. 2/4 1941

= Asbjørn f. 9/7 1966

g.m. Åshild Narrevik f. 10/2 1967

\* Karina f. 17/2 1985

\* Turid f. 15/9 1987

= Sveinung f. 2/2 1969

= Johanna f. 18/12 1970

• Anne Marie f. 29/10 1946

g.m. John Hagland f. 28/6 1943

= Sigbjørn f. 19/7 1967

= Laila f. 9/7 1969

s.m. Finn Engenes f. 7/5 1966

\* Andreas f. 27/8 1988

= Randi Marie f. 5/1 1974

- Svein f. 5/5 1949  
g.m. Sissel Iversen f. 8/6 1950  
= Asle f. 10/4 1975
- Bjarne Sigmund f. 11/8 1950  
g.m. Marit Tvedt f. 28/12 1951  
= Jarle f. 24/1 1973  
= Anita f. 7/11 1977
- Steinar f. 10/12 1953  
g.m. Tove Arnestad f. 9/4 1951  
= Mary Anne f. 28/1 1978  
= Stine f. 10/11 1982
- Torbjørn f. 6/7 1956  
s.m. Bjørg Haraldseid f. 23/4 1958
- Ingeborg Serina f. 6/3 1919  
g.m. Sverre Ove Klungland f. 29/9 1911
- Anne Marie f. 26/10 1945  
= Reid Berger Stokke f. 30/10 1965  
= Jørn Yngve Stokke f. 25/9 1966
- Sigve f. 26/6 1949  
g.m. Anne Lise Revheim f. 4/4 1954
- Elin f. 6/6 1954  
g.m. Ian James McCormack f. 9/12 1950  
= Elisabeth f. 5/4 1984  
= Anne Kristin f. 3/2 1986
- Olaf f. 4/7 1923  
g.m. Olga Jøssang f. 1/9 1925
- Sonja f. 23/5 1949  
g.m. Tore Torstensen  
= Eivind f. 15/1 1978
- Oddvar f. 30/1 1954  
g.m. Margaret f. 31/1 1960  
= Elin f. 21/10 1978  
= Hilde f. 27/8 1982  
= Stian f. 7/1 1987
- Bergit Otelie f. 18/3 1925  
Johan Alfred Bø f. 3/4 1922
- Ole Johan f. 4/10 1942
- Astrid f. 4/3 1946  
g.m. Endre Fureholm f. 21/7 1938  
= Kenneth f. 25/1 1965  
= Linda d. 17/1 1966  
\* Malin f. 5/1 1986  
= June f. 3/7 1968  
g.m. Jan Kenneth Abrahamsen f. 23/10  
\* Ruben f. 3/4 1989 1963  
= Trond f. 13/12 1971  
= Stian f. 22/12 1976

- Edvin Bjarne g. 1/3 1948  
g.m. Gunvor Meland f. 15/5 1952  
= Jone f. 16/1 1975  
= Geir f. 3/2 1977
- Berit Judith f. 28/6 1952  
g.m. Otto Håland f. 27/2 1947  
= Kjetil f. 5/7 1972  
= Rune f. 19/11 1973  
= Birgitte f. 28/11 1979  
= Thomas f. 12/7 1986
- Åse-Irene f. 1/7 1955  
s.m. Rolf Strøm f. 8/11 1953  
= May-Iren Fåfeng
- Jens f. 20/8 1957  
s.m. Marie Henningsen Andreassen f. 19/8 1952  
= Anette f. 22/8 1984
- 2. Ole T. f. 6/12 1896 død 4/12 1985 g.m.  
Elen Elisabet Stangeland f. 2/10 1893 død 19/7 1976
- 3. Gudmund f. 2/8 1901 død 1902 9 mnd. gammel
- 4. Malena f. 2/8 1901 død 15/9 1988 g.m.  
Bertrand Bjelland f. 23/2 1894 død 27/12 1956
  - Malena f. 24/8 1925
  - Johannes f. 13/7 1927  
g.m. Sevrine Stople f. 12/1 1927
    - Bjarne f. 20/12 1954  
g.m. May-Britt Schei f. 5/4 1963  
= Silje f. 24/4 1987
    - Reidar f. 28/11 1956  
g.m. Liv Margrethe Pedersen f. 12/2 1962  
= Kathrine f. 14/9 1982  
= Svein f. 4/12 1983
    - Tove f. 28/1 1963
  - Ola f. 6/10 1929  
g.m. Inger Brandvold f. 15/6 1932
    - Bjørnar f. 6/7 1962  
g.m. Gry Graatrud f. 12/4 1963
    - Birgitte f. 18/4 1965
    - Inger Marie f. 14/2 1971
  - Brita f. 16/3 1933  
g.m. Jon Lunde f. 15/11 1933  
• Nora f. 21/9 1965

- Margit f. 22/12 1934
  - g.m. Per Fløysvik f. 2/8 1935
    - Ingvar f. 8/9 1959
      - g.m. Helga Tysvær f. 20/5 1962
        - = Hanna f. 20/5 1987
    - Bjarte f. 18/1 1961
    - Mildrid f. 27/4 1962
      - g.m. Ole Harald Nygård f. 5/9 1962
        - = Olav f. 25/4 1984
        - = Marie f. 30/11 1986
    - Siv f. 18/3 1964
      - g.m. Ivar Fossan f. 2/2 1962
        - = Mari f. 25/4 1986
        - = Gry f. 11/12 1988
    - Anne f. 10/2 1968
    - Per Morten f. 5/7 1970
    - Jon f. 2/1 1980
- Borghild f. 2/2 1937
  - g.m. Andreas Andreassen f. 18/3 1933
    - Jon Magnor f. 18/6 1961
      - g.m. Ragnhild Mong f. 21/8 1964
        - = Maria f. 3/12 1986
    - Bent Magne f. 6/1 1967
      - forl.m. Bente Åse f. 8/11 1970
    - Anne Britt f. 1/12 1981
- Sigrid f. 6/8 1939
  - g.m. Karl Berntsen f. 2/9 1936
    - Kurt Jarle f. 24/3 1965
    - Bjarne f. 5/9 1967
      - g.m. Grethe Puntervold f. 22/12 1969
    - Marit f. 19/4 1974
- Anna f. 20/11 1942 død 6/1 1958
- 5. Gudmund f. 7/2 1904 g.m.
  - Betsy Eide f. 21/4 1906 død 10/1 1975
  - Borgny f. 27/5 1928
    - g.m. Lars Naustvik f. 25/4 1926
      - Ingrid f. 17/9 1948
        - g.m. Magnar Engedal f. 4/11 1947
      - Gunnar Børge f. 11/11 1961
        - g.m. Bente Helgeland f. 27/6 1966
  - Bjørn f. 3/2 1934
    - g.m. Anne Jorunn Eriksen f. 13/2 1940
      - Anne Elisabett f. 6/9 1968
      - Grethe f. 5/6 1971
      - Bjørg f. 3/7 1974
  - Eli f. 31/8 1935
    - g.m. Harry Kismul f. 23/11 1931 død 20/5 1983
      - Else Marie f. 10/1 1957
      - Gunnbjørg

6. Berta Olava f. 20/10 1906 død 5/9 1988 g.m.  
Johannes Halsne f. 15/3 1902 død 4/8 1979

- Tor f. 31/8 1930
  - g.m. Kari Tjøstheim f. 20/8 1933
    - Johannes f. 16/11 1955
      - g.m. Solfrid Holm f. 5/11 1954
        - = Tor Jakob f. 28/5 1986
        - = Bjørn Arild f. 15/5 1988
    - Per f. 29/1 1957
      - g.m. Siri Torbjørnsen f. 30/11 1958
    - Terje f. 19/6 1958
      - g.m. Katy Grødal f. 13/6 1958
        - = Torbjørn f. 27/9 1981
        - = Jane Marie f. 30/3 1984
    - Laura f. 20/4 1964
      - g.m. Knud Idsø f. 18/6 1961
- Ola f. 24/9 1934
  - g.m. Ester S. Halsne f. 4/3 1940
    - Johan f. 29/2 1964
      - g.m. Aud Kindervåg f. 24/10 1962
        - = Espen Andre f. 20/2 1986
        - = Bjarte f. 12/5 1988
    - Erling f. 25/1 1965
    - Brit f. 15/1 1969
    - Sigbjørn f. 30/7 1976
- Arne f. 4/1 1936
  - g.m. Bodil Skaar f. 8/10 1947
    - Jøran f. 7/8 1972
    - Monica f. 10/9 1974
    - Brynhild f. 28/3 1978
- Selmer f. 1/4 1940
  - g.m. Sigrun Skjørestad f. 23/5 1946
    - June f. 13/5 1968
    - Birte f. 7/1 1971
    - Kåre f. 30/11 1972
    - Jostein f. 16/5 1975
- Birger Ingar f. 8/10 1946 død 28/1 1948

7. Sven f. 13/1 1910 død 13/8 1980  
g.m. Lilly Foss f. 3/5 1912
- Oskar f. 26/5 1933  
g.m. Ingrid Tveit f. 6/7 1935
    - Kari f. 5/1 1955  
g.m. Harald Åserød f. 13/7 1955  
= Paul Oskar f. 29/1 1978  
= Ingrid Johanne f. 13/4 1984
    - Leiv Sigmund f. 16/3 1960  
g.m. Ellen Lund f. 5/10 1962  
= Turid Katrin f. 19/10 1986
  - Leikny f. 15/9 1936  
g.m. Sverre Skjæveland f. 22/9 1930
    - Linda f. 24/11 1956  
g.m. Jay Abercrombie  
= Katrine f. 26/6 1981  
= Sverre Tomas f. 5/1 1983  
= Robert Jay f. 5/1 1983
    - Finn f. 24/1 1961
    - Trond f. 13/10 1967
  - Brynhild Signy f. 16/2 1942  
g.m. Olav Myksvoll f. 25/9 1939
    - Laila f. 16/12 1964  
g.m. Paul Meens  
= Kenneth f. 1/12 1986
    - Audun f. 14/4 1970
    - Helene f. 12/2 1973
  - Liv Svanhild f. 6/11 1943  
g.m. Ottar Sangedal f. 15/5 1935
    - Svein Inge f. 19/4 1964  
g.m. Elisa Sunde  
= Elena Karoline f. 7/10 1988
    - Jan Øyvind f. 2/3 1966
    - Stig Morten f. 7/1 1968
    - Geirmund f. 17/1 1977
    - Siri Lena f. 30/7 1980
  - Ragnhild Audny f. 18/5 1949  
g.m. Thor Inge Løge f. 4/10 1945
    - Arild f. 12/7 1969
    - Silje f. 14/1 1973

8. Anna f. 27/2 1912 g.m.  
Jens Eie f. 25/5 1908

- Kristine f. 13/11 1931  
g.m. Arvid Markussen f. 30/9 1924  
  . Anne Kristine f. 9/11 1965
- Bjørg f. 30/5 1933  
g.m. Kåre Andersen f. 22/9 1926  
  . Kari Irene f. 8/8 1951  
    g.m. John G. Larsen f. 14/9 1948  
      = Torgeir f. 14/8 1974  
      = Bjørn Kjetil f. 10/5 1977  
      = Jon Ivar f. 4/11 1981
- . Jens Agnar f. 16/6 1957  
    g.m. Randi Opsahl f. 13/11 1956  
      = Vegard f. 4/3 1981  
      = Sondre f. 5/2 1985
- . Kjellaug f. 3/7 1963
- Judit f. 3/7 1937  
g.m. Egil Bjørnø f. 11/12 1927  
  . Astri f. 27/9 1956  
    g.m. Bjørn Høgstmyr f. 25/4 1954  
      = Torbjørn f. 3/6 1981  
      = Gunnar f. 25/7 1987
- . Anne f. 13/4 1959  
    g.m. Erik Wollertsen f. 24/6 1957  
      = Svein Egil f. 20/5 1978
- . Aud Ellen f. 3/7 1968
- Oddrun f. 16/7 1951  
g.m. Nils Reianes f. 6/8 1932  
  . Jarle f. 10/1 1970  
  . Birger f. 5/8 1976  
  . Johanne Elise f. 21/10 1980

9. Othilie f. 23/4 1915 g.m.  
Sigvart Eike f. 24/12 1906

- Berge f. 25/2 1937

g.m. Ruth Rørvik f. 12/8 1935

• Bente f. 9/4 1960

g.m. Yngve Enoksen f. 4/8 1959

= Monica f. 20/5 1977

= Laila f. 20/7 1981

= Sindy f. 21/5 1986

• Linda f. 13/9 1961

g.m. Knut Martin Nymoen f. 1/9 1959

= Knut Edvin f. 25/6 1983

= Kjetil f. 25/4 1988

• Siv Odny f. 21/5 1963

g.m. Hein Sørheim f. 19/4 1961

= Silje f. 25/4 1982

= Siv Heidi f. 18/3 1985

= Bjørn Ove f. 25/11 1987

• Ben Roy f. 22/8 1965

• Leikny Katrine f. 19/3 1969

= Daniel f. 8/7 1987

- Berit f. 1/12 1938

g.m. Åge Rosså f. 11/3 1936

• Oddbjørg f. 9/4 1958

g.m. Knut Levik f. 17/3 1953

= Brit Lise f. 14/6 1976

= Kai Ove f. 20/9 1979

= Åshild f. 25/12 1983

= Ruth f. 13/7 1988

• Møyfrid f. 31/8 1959

g.m. Magne Støfringshaug f. 3/6 1953

= Monica f. 30/4 1977

= Øystein f. 8/9 1981

= Harald f. 9/4 1986

• Synnøve f. 7/12 1961

g.m. Johan Høines f. 23/9 1948

= Svein Johnny f. 15/7 1979

= Odd Kåre f. 18/6 1983

= Lisabeth f. 7/2 1989

• Marit f. 1/6 1964

g.m. Rune Optun f. 31/1 1958

• Åse Brit f. 30/11 1967

• Svein Magne f. 20/12 1970

- Ingrid f. 3/1 1941
  - g.m. Johnny Hansen f. 13/6 1916
    - . Aud f. 30/6 1959
      - g.m. Per Sigurdson
        - = Anja f. 11/10 1975
        - = Arve f. 28/3 1979
        - = Birgitte f. 23/5 1988
    - . Åse f. 16/9 1961
      - = Inger Marie f. 29/3 1989
    - . Wenche f. 31/7 1963
    - . William f. 14/1 1966
- Selma f. 27/1 1943
  - g.m. Martin Westersjø f. 10/9 1934
    - . Åse Siren f. 19/3 1963
      - g.m. Karsten Christensen f. 17/9 1960
    - . Ingunn Ovidie f. 19/10 1964
    - . Sissel Magrethe f. 15/3 1966
    - . Anne Gro f. 3/11 1968
- Ottar f. 11/11 1944
  - g.m. Ellen Kristiansen f. 12/9 1955
    - . Anita f. 9/4 1977
    - . Laila f. 25/5 1986
- Sigmund f. 24/10 1946
  - g.m. Eva Faltinsen f. 26/3 1950
    - . Svein Kåre f. 27/2 1973
    - . Ester f. 14/8 1977
    - . Jan Erik f. 14/10 1978
- Borghild f. 23/10 1950
  - g.m. Agnar Vestersjø f. 2/10 1932
    - . Siv f. 25/1 1969
      - = Bernt Arild f. 24/4 1989
    - . Iren f. 27/7 1970
    - . Åge f. 19/8 1971
    - . Ottar f. 11/9 1973
    - . Anne Beth f. 10/1 1983
- Birger f. 28/10 1953
  - g.m. Aud Sandhåland f. 23/4 1955
    - . Solveig f. 23/9 1979
    - . Sten Ove f. 9/10 1981
    - . Bjørn Arild f. 21/6 1985

Malena f. 17/5 1875 død 19/3 1970 g.m.

Ånen Erås f. 26/5 1874 død 11/3 1955

1. Anna f. 22/6 1903 død 1977

2. Malena f. 9/3 1905 død 1920

3. Ellen f. 23/1 1908

4. Helga f. 24/8 1910 g.m. Olav M. Skjæveland f. 16/3 1910

- Marit f. 29/5 1941

g.m. Guttorm Rørtvedt f. 5/10 1938 død 15/1 1976

. Heidi f. 13/9 1963

g.m. Leif Pollestad f. 16/3 1961

= Monica f. 27/7 1981

= Johannes f. 12/4 1984

= pike f. 6/3 1989

. Gerd f. 24/1 1965

= Gry Anett f. 5/9 1985

. Tor Oddbjørn f. 7/8 1966

. Arnt Egil f. 31/1 1974

- Ole f. 15/1 1946

- Åsbjørn f. 1/3 1948 død 16/5 1948

- Åsbjørn Magnus f. 19/10 1950

g.m. Turid Jensen f. 13/10 1953

. Morten f. 3/11 1975

. Ase f. 19/4 1978

. Thomas f. 12/11 1983

5. Erling f. 4/1 1913 g.m. Sigfrid Hauge f. 27/5 1917

- Magnhild f. 4/9 1942

g.m. Finn Skogland f. 25/8 1940 død 9/5 1987

. Johannes f. 17/5 1967

. Egil f. 10/3 1970

. Sølve f. 14/2 1975

- Annvor f. 11/5 1947

. Frøydis f. 12/12 1988

- Liv f. 31/1 1949

g.m. Frode Halkjelvik f. 27/11 1948

- Åge f. 30/1 1952

g.m. Inger Østby f. 15/6 1952

. Eli f. 21/9 1981

. Geir f. 9/12 1982

. Øyvind f. 16/6 1988

6. Gudrun f. 24/4 1916 død 29/8 1982 g.m. Toroll Gausland f. 1/191

- Åslaug f. 5/7 1941

g.m. Håkon Høyland f. 23/9 1940

. Gry Renate f. 9/9 1968

. Håkon f. 24/10 1970

. Svein Olav f. 5/6 1979

- Svein f. 23/2 1956

4. Metelly f. 23/10 1917 g.m. Olav Haugland f. 16/12 1920

- Inger Karin f. 14/10 1944  
g.m. Bernt Fatland f. 25/8 1944
  - . Mette f. 10/9 1970
  - . Tove f. 3/4 1972
- Geir f. 6/7 1951  
g.m. Valgerd Svarstad f. 238 1956
  - . Mari f. 4/3 1986
  - . Olav f. 6/3 1988

5. Arne f. 10/3 1920

6. Johan Alfred f. 3/4 1922 Bergit Otelie Trevland Sangedal  
f. 18/3 1925

- Ole Johan f. 4/10 1942
- Astrid f. 4/3 1946  
g.m. Endre Fureholm f. 21/7 1938
  - . Kenneth f. 25/1 1965
  - . Linda f. 17/1 1966
    - = Malin f. 5/1 1986
  - . June f. 3/7 1968  
g.m. Jan Kenneth Abrahamsen f. 23/10 1962
    - = Ruben f. 3/4 1989
  - . Trond f. 13/12 1971
  - . Stian f. 22/12 1976
- Edvin Bjarne f. 1/3 1948  
g.m. Gunvor Meland f. 15/5 1952
  - . Jone f. 16/1 1975
  - . Geir f. 3/2 1977
- Berit Judith f. 28/6 1952  
g.m. Otto Håland f. 27/2 1947
  - . Kjetil f. 5/7 1972
  - . Rune f. 19/11 1973
  - . Birgitte f. 28/11 1979
  - . Thomas f. 12/7 1986
- Åse-Irene f. 1/7 1955  
s.m. Rolf Strøm f. 8/11 1953
  - . May-Iren Fåfeng
- Jens f. 20/8 1957  
s.m. Marie Henningsen Andreassen f. 19/8 1952
  - . Anette f. 22/8 1984

Gustava Malena f. 2/7 1886 død 27/12 1975 g.m.  
Kristoffer Runestad f. 11/4 1883 død 12/4 1927

1. Margit f. 9/12 1913 død 5/12 1962

2. Olav f. 9/4 1916 g.m. Gudrun Varland f. 29/4 1922

- Gerd Karin f. 16/8 1945  
g.m. Øystein Sandanger f. 11/4 1943
  - . Gunhild f. 31/1 1968
  - . Astri f. 18/1 1971
  - . Mallin f. 1/4 1975

- Gunbjørg Helga f. 11/8 1948

- Åse Brit f. 14/7 1950  
g.m. Egil Jostein Sæverud f. 10/3 1949
  - . Margit f. 31/10 1973
  - . Håvard f. 26/5 1977

- Liv Marit f. 14/7 1950  
g.m. Ole Martin Sæverud f. 29/10 1947
  - . Guro f. 17/2 1973
  - . Sara f. 29/3 1978

3. Magda f. 17/4 1919 g.m. Ola Høiland f. 1/11 1917

- Ingvar Kjell f. 22/6 1943  
g.m. Else Thorsen f. 21/6 1943
  - . Ernst Ove f. 20/1 1965  
g.m. Anne Brit Larsen f. 27/4 1970  
= Maiken f. 21/9 1987

- . Bjørn Inge f. 27/4 1968
- . Kjell Egil f. 8/12 1969

- Gunbjørg Karin f. 6/1 1948
  - . Inger Margreth f. 25/2 1972
  - . Ine Cathrin f. 26/7 1976

- Else Jorunn f. 12/1 1953  
g.m. Frank Asbjørn Sande f. 31/1 1953
  - . Silje Lill f. 20/12 1978
  - . Renate f. 13/9 1983
  - . Fredrik f. 3/5 1988

4. Gudrun Kristine f. 21/4 1927 død 17/6 1943

- 21
- Anna Gurina f. 8/4 1890 død 22/6 1970 g.m.
- Bertil Heggheim f. 14/4 1885 død 26/2 1944
1. Jonas f. 2/11 1917
  2. Marta f. 7/4 1920
  3. Gudmund f. 4/12 1922 g.m. Målfrid Bøe
    - Bernt Arvid f. 30/3 1947 død 3/8 1956
    - Oddbjørg f. 10/12 1948
      - g.m. Egil Lura f. 24/1 1941
        - . Roald f. 12/1 1971
        - . Gaute f. 9/8 1972
        - . Margrethe f. 18/6 1979
    - Gerd Marit f. 12/7 1950
      - g.m. Norvald Fløysvik f. 6/10 1946
        - . Atle f. 7/10 1970
        - . Thorbjørn f. 21/12 1973
        - . Morten f. 28/10 1976
    - Margrethe f. 30/9 1953
    - Arna Berit f. 17/5 1958
    - Gunnar f. 6/11 1959
      - g.m. Reidun Topnes
        - . Anders f. 24/8 1987
  4. Magne f. 16/12 1924 g.m. Gunvor Thorstens f. 30/9 1932
    - Anne Brit f. 16/7 1957
      - g.m. Tor Bjerga f. 5/5 1955
        - . Gunhild f. 9/7 1979
        - . Jostein f. 29/8 1981
        - . Inger f. 6/11 1985
    - Tor Harry f. 30/3 1960
      - g.m. Bente Anita Simonsen f. 14/12 1962
        - . Morten f. 10/1 1984
        - . Anita f. 29/12 1987
    - May Grethe f. 2/7 1966
    - Jan Ove f. 6/9 1967
    - Gunn Merete f. 3/3 1969
      - g.m. Gunleiv Hadland f. 9/6 1962
  5. Aslaug Malene f. 22/8 1926 g.m. Kristian Myklebust f. 11/7 1925
    - Jane Marie f. 5/2 1960
      - g.m. Svein Erik Skjei f. 13/6 1955
        - . Kent Olav f. 22/1 1985
    - Bjørg Anne f. 19/8 1966
      - g.m. Kjell Rune Årsvoll f. 8/6 1962
        - . Thomas f. 12/8 1987
  6. Bergit f. 14/3 1930 død 25/10 1975

20

Olava f. 14/1 1893 død 27/4 1969 g.m.

Lars Dahle f. 5/5 1882 død 3/5 1969

1. Klara Marie f. 29/8 1920 g.m. Sigurd Lothe f. 3/6 1912

- Per Steinar f. 6/2 1943  
g.m. Målfrid Egeland
  - . Sigve f. 16/6 1966
  - . Jostein f. 12/10 1969
- Ove Livar f. 15/6 1945  
g.m. Berta Irene Håland f. 19/9 1947
  - . Jan Olav f. 19/10 1969
  - . Kjersti Marie f. 14/11 1974
- Kåre Sigmund f. 20/8 1947  
g.m. Turid Nilsen f. 15/8 1948
  - . Arne Henning f. 30/8 1970
  - . Glenn f. 22/7 1973
- Terje f. 13/2 1950  
g.m. Solfrid Marie Fjermestad f. 12/10 1950
  - . Tommy f. 8/5 1973
  - . Marit f. 31/3 1977
- Oddny f. 19/3 1954  
g.m. Tor Reimond Lie f. 5/12 1954
  - . Ket Marian f. 25/2 1975
  - . Tore Kjetil f. 7/11 1979
- Magne f. 2/11 1958  
g.m. Aud Evi Sele f. 27/9 1961
  - . Marianne f. 5/5 1978
  - . Ann Kristin f. 28/3 1981

2. Magnhild f. 7/7 1922 død 18/7 1972

3. Karl Johan f. 13/8 1924 g.m. Gudrun f. 14/8 1928

- Leif f. 21/9 1949  
g.m. Aslaug Opsal f. 31/12 1951
  - . Kåre Jonny f. 13/3 1972
  - . Jone f. 25/12 1974
  - . Anette
- Torgeir f. 22/4 1951  
g.m. Venche Øyordsbakken f. 9/1 1954
  - . Vibekke f. 26/9 1972
  - . Rolf f. 11/2 1974
  - . Tommy f. 6/5 1980
- Oddbjørg f. 19/2 1953  
g.m. Eiolv Særheim
  - . Monika f. 23/7 1970
  - . Øyvind f. 30/4 1972
  - . Roy f. 25/3 1978

- Gunvor f. 7/1 1955
    - g.m. Per Sigve Flesjå f. 23/7 1956
      - . Kai Petter f. 9/3 1976
      - . Glenn f. 7/3 1979
      - . Lilliane f. 21/7 1985
  - Jan f. 23/3 1959
  - Geir f. 27/12 1966
4. Gudmund f. 22/8 1927 g.m. Guri Versland f. 20/2 1928
- Gunnar f. 11/2 1955
    - g.m. Liv Olaus Salte f. 4/12 1961
      - . Lena f. 21/7 1980
      - . Geir Ove f. 15/1 1982
  - Rolf Oddvar f. 16/8 1961
5. Leon f. 27/5 1931 g.m. Anna f. 5/6 1928
- Ann Sophi f. 21/12 1954
    - g.m. Alf Cato Thue
      - . Kenneth f. 30/10 1972
      - . Katrine f. 29/5 1976
  - Lars Petter f. 23/3 1962
    - g.m. Tove f. 29/9 1964
      - . Kjetil f. 26/9 1987
  - Agne Oddgunn f. 20/5 1963
    - g.m. Steinar Damm f. 30/8 1959
      - . Therese f. 4/8 1984
      - . Veronika f. 2/4 1988
  - Arvid f. 20/5 1964
  - Lillian f. 24/12 1966
6. Helga f. 25/10 1933 g.m. Nils Aasheim f. 8/8 1933
- Synnøve f. 29/9 1957
    - g.m. Arve Larsen f. 4/12 1956
      - . Vidar f. 5/2 1982
      - . Kenneth f. 29/8 1985
      - . Nina f. 4/9 1988
  - Magnor f. 24/7 1960
  - Liv Olaus f. 21/6 1962
    - forlova med Jonny Nordal f. 23/9 1960
  - Norunn f. 6/9 1965
  - Herdis f. 6/9 1965
    - g.m. Leif Hodnebrog f. 11/2 1963
7. Henry f. 22/6 1939 g.m. Wenche f. 8/2 1946
- Arne f. 3/11 1966
  - Henning f. 30/4 1970

HANS GUDMUND AND BERTILLA "TILLIE" (DALE) BOE Married: January 14, 1904

b. 3-05-1878      b. 4-22-1884  
d. 3-15-1966      d. 3-18-1970

Myrtle Gladys (Boe) & Thore Alsvig M: 2-21-1924  
b. 4-17-1904      b. 8-18-1893  
d. 6-06-1978      d. 9-05-1966

Marvin & Geraldine Ann (Marek) Alsvig M: 10-02-1943  
b. 4-07-1925      b. 6-27-1926

Marla Ann Alsvig  
b. 5-04-1946

Vicky Jo (Alsvig) Griffith (Divorced)  
b. 10-06-1948

Jo Dee Fleming      Jeana Leeanne Griffith  
b. 10-12-1971      b. 5-31-1978

Connie Sue (Alsvig) & Arthur Rick, Jr. M: 10-27-1973  
b. 12-05-1953      b. 10-04-1951

Casey Thomas Rick      Kelly Sue Rick  
b. 3-04-1977      b. 11-14-1983

Thelma Hazel (Alsvig) & Alfred Tyler Kyle M: 11-30-1946  
b. 11-20-1926      b. 7-16-1923  
d. 1-16-1987

Kathy Arlene (Kyle) & Kent Sheridan Sellers M: 12-18-1982  
b. 3-10-1952      b. 3-13-

Debra Louise (Kyle) & Michael James Steffes M: 7-10-1976  
b. 2-22-1955      b. 4-28-1952

Christopher Michael Steffes      Kelly Anne Steffes  
b. 3-22-1983      b. 3-03-1987

Daniel James Steffes  
b. 8-12-1984

Karen Ruth (Kyle) & Randal Lee Johnson M: 3-20-1982  
b. 2-15-1961      b. 12-10-1958

Amanda Jo Johnson  
b. 1-14-1988

Arlene Jeanette (Alsvig) & Charles Robert Nickle M: 8-28-1949  
b. 8-03-1929      b. 10-25-1925

Duane Robert Nickle  
b. 1-26-1953

Nancy Jean (Nickle) & Randal Louis Polach M: 12-07-1974  
b. 1-13-1956      b. 5-26-1953

Mandy Jeanette Polach  
b. 1-10-1976

Brett Robert Polach  
b. 6-20-1979

Scott Lewis Polach  
b. 3-23-1978  
d. 3-24-1978

Myrtle Gladys (Boe) & Thore Alsvig - Continued  
Arlene & Charles Nickle

Cindy Sue (Nickle) & Rodrick St. George M: 10-17-1981  
b. 8-10-1959 b. 1-03-1962

Brittany Jean St. George  
b. 11-12-1986

Omi SeDel (Alsvig) Jovanovich (Divorced)  
b. 12-23-1931

Diane (Jovanovich) & Allan Underdahl M: 6-14-1975  
b. 10-07-1053 b. 11-07-1952

Peder Allan Underdahl  
b. 10-07-1977

Chad Jeremy Underdahl  
b. 2-09-1982

Loralee Joy Underdahl  
b. 9-07-1979

Ryan Jay Underdahl  
b. 1-27-1986

Jay Steven Jovanovich  
b. 2-26-1956

Pearl Eunice (Alsvig) & Robert Frances Pastorik M: 4-28-1955  
b. 2-15-1935 b. 10-06-1933

Robert Frances Pastorik, Jr. & Lisa (Jones) Pastorik M: 6-30-1988  
b. 12-26-1956 b. 11-27-1961

Nathan Robert Pastorik  
b. 11-07-1988

Richard Andrew & Melynn Marie (Thompson) Pastorik M: 9-13-1980  
b. 2-16-1958 b. 3-30-1959

Ronald Wayne & Cynthia Jill (Sullivan) Pastorik M: 10-23-1982  
b. 10-06-1959 b. 9-06-1963

Jason Ronald Pastorik  
b. 3-24-1986

Randall Thore & Kari Ann (McClellan) Pastorik M: 9-10-1980  
b. 5-23-1962 b. 3-06-1964

Krystal Lee Pastorik  
b. 12-01-1980

Thore Randal Pastorik  
b. 11-08-1988

Samantha Marie Pastorik  
b. 5-12-1984

Robeth Pearl (Pastorik) & Raymond William Kennealy M: 6-20-1981  
b. 7-05-1964 b. 9-14-1961

Amanda Rae Kennealy  
b. 1-18-1982

Andrew Craig Kennealy  
b. 9-12-1987

Jennifer Renee Kennealy  
b. 4-30-1986

Renee Omi Pastorik  
b. 2-28-1967

Myrtle Gladys (Boe) & Thore Alsvig - Continued

Wayne Jordan & Sharon Joy (Peterson) Alsvig M: 10-14-1961  
b. 10-22-1937 b. 10-16-1938

Kevin Wayne Alsvig  
b. 2-05-1966

Brian Lee Alsvig  
b. 11-01-1969

Marshal Thore Alsvig  
b. - -1939  
d. - -1939

Sandra Lousie (Alsvig) & Duane Carter Wilson M: 4-28-1964  
b. 12-06-1942 b. 12-04-1938

Brenda Marie Wilson  
b. 12-11-1964

Michael Duane Wilson  
b. 7-18-1966

Mark Edward Wilson  
b. 5-28-1969

Cheryl Ann Wilson  
b. 9-07-1971

Mildred Karen Alsvig  
b. 4-16-1947  
d. -1947

Tyler Bernard & Margaret (Osthus) Boe M: 1-12-1929  
b. 12-26-1905 b. 9-01-1903

Harold Truman & Josephine Rita (Anderson) Boe M: 7-06-1952  
b. 1-08-1931 b. 8-22-1934

Deborah Jean (Boe) & Gary Dale Blankenship M: 2-14-1976  
b. 6-01-1953 b. 8-26-1952

Gary Allen & Patricia (Chambliss) Boe M: 11-22-1975  
b. 12-03-1954 b. 10-21-1954

Blake Andrew Boe  
b. 6-25-1983

Aaron  
b. 7-13-1987

Glenda Jolene (Boe) & Roger LaVerne Krug M: 10-02-1976  
b. 8-08-1956 b. 12-01-1954

Jeremy LaVerne Krug  
b. 6-01-1979

Twin girls  
Molly Marie Krug  
b. 12-28-1983

Callie Lyn Krug  
b. 7-27-1981

Mallary Ann Krug  
b. 12-28-1983

Joetta Lynn (Boe) & Robert Edward Kistenfeger M: 11-11-1978  
b. 8-23-1957 b. 3-12-1955

Zachary Allen Kistenfeger  
b. 2-24-1981

Jayson Alexander Kistenfeger  
b. 8-03-1986

Ryan Adam Kistenfeger  
b. 5-13-1983

Karen Sue (Boe) & Jonathan Cottrell M: 4-18-1987  
b. 6-05-1959 b.

Kent Harold & Teela Lynn (Hessenberger) Boe M: 10-08-1988  
b. 7-22-1964 b. 8-07-1964

John Stanley & Ruth Marie (Charlier) Boe M: 2-16-1952  
b. 9-16-1932 b. 1-01-1936

Linda Marie (Boe) Fox (Divorced)  
b. 10-03-1952

Jon Paul Fox  
b. 4-26-1973

Tamara Marie Fox  
b. 8-21-1974

Drake Allen Fox  
b. 2-13-1977

Rebecca Ruth Ann Fox  
b. 1-15-1979

4.  
Tyler Bernard & Margaret (Osthus) Boe - Continued  
John Stanley & Ruth Marie (Charlier) Boe

Denise Annette (Boe) & Steven Howard Kosnick M: 8-19-1979  
b. 2-06-1957 b. 6-21-1955

Joshua Steven Kosnick  
b. 6-23-1980

Laura Brittany Kosnick  
b. 6-13-1985

Jacob Grant Kosnick  
b. 6-24-1983

Jordan Tyler Kosnick  
b. 8-21-1987

Cheryl Ann Boe  
b. 4-08-1959  
d. 12-26-1978

Marjorie Ann Boe  
b. 6-26-1934

Bernard Taylor & Lois Irene (Hylin) Boe M: 5-04-1958  
b. 4-27-1936 b. 10-08-1939

Brad Allan & Pamela June (Peterson) Boe M: 4-24-1982  
b. 12-27-1961 b. 5-17-1963

Brett Aaron Boe  
b. 12-12-1983

Ross Arthur Boe  
b. 1-27-1989

Jennifer Irene Boe  
b. 6-20-1985

Pamela Rae (Boe) & Norman Wesley Ness, Jr. M: 10-25-1980  
b. 11-13-1963 b. 4-27-1961

Justin Lee Ness  
b. 3-03-1981

Jered Tyler Ness  
b. 11-08-1987

Crystal Marie Ness  
b. 7-04-1983

Rhonda Lee Boe  
b. 5-02-1965

Todd Eric Boe  
b. 6-20-1967

Tyler Bernard & Margaret (Osthus) Boe - Continued

Archie Melvin & Patricia Mae (Jenkins) Boe M: 11-18-1956  
b. 11-04-1937 b. 4-28-1937

Gail Ann (Boe) & Darwin Lee Garde M: 11-16-1975  
b. 11-26-1957 b. 3-08-1956

Amanda Leanne Garde  
b. 10-01-1979

Nicole Cherie  
b. 7-25-1982

Craig Arthur Boe  
b. 11-09-1959  
d. 1-18-1961  
Susan Lynne Boe  
b. 10-05-1961

Scott Arthur Boe  
b. 1-14-1964

Howard Truman & Cora Olive (Holm) Boe M: 3-15-1930  
 b. 10-08-1907 b. 3-20-1910  
 d. 2-26-1981

Corinne Helen (Boe) & Garland Weston Craft M: 6-10-1952  
 b. 3-10-1932 b. 11-05-1927

Nancy Boe (Craft) & Robert McKim M: 7-06-1984  
 b. 8-10-1960 b.

Kyle Weston McKim  
 b. 5-20-1985

Aaron Jacob McKim  
 b. 3-20-1987

Carolyn Serina (Craft) & Richard Wayne Jones, Jr. M: 3-22-1986  
 b. 9-20-1961 b.

Richard Wayne Jones  
 b. 11-20-1987

Lisa (Craft) & Rick Hanks M: 4-14-1984  
 b. 4-08-1963 b.

Jonathan Craft Hanks  
 b. 6-11-1989

Richard William & Paula (Combs) Boe M: 8-09-1963  
 b. 1-20-1939 b. 9-17-1937

James Howard & Marilyn Michael (Tershowski) Boe M: 5-18-1963  
 b. 6-02-1943 b. 2-28-1943

Diana Lyn Boe  
 b. 11-18-1963

Michael James & Kahla Lyn (Crawford) M: 8-15-1987  
 b. 11-06-1964 b. 3-28-1964

Gerald Hans & Patricia Ann (Hallett) Boe M: 3-07-1969  
 b. 8-01-1945 b. 9-21-1945

Eric Hans Boe  
 b. 9-19-1976

Timothy Gerald Boe  
 b. 11-04-1978

Alma Ruth (Boe) & Jesse Truman Osthus M: 1-31-1931  
b. 11-08-1909 b. 1-28-1905

Wesley Truman & Dorothy Marie (Meyer) Osthus M: 11-27-1954  
b. 8-19-1933 b. 12-18-1933

John Wesley Osthus  
b. 9-25-1963

Susan Meyer Osthus  
b. 7-17-1965

Steven Jesse Osthus  
b. 7-30-1967

Jesse LaVerne & Ruth Alice (Hayer) Osthus M: 3-23-1958  
b. 9-13-1935 b. 10-26-1935

Gregory Bryan & Michelle Lisa (Rudnick) Osthus M: 7-02-1989  
b. 2-29-1960 b.

Jeffrey Robert Osthus  
b. 6-18-1962

Richard William Osthus  
b. 3-19-1938  
d. 3-26-1938

Robert Allen Osthus  
b. 11-16-1940  
d. 4-20-1946

Jonathan Howard & Linda Susan (Bayer) Osthus M: 2-12-1972  
b. 1-29-1951 b. 12-24-1952

Julie Ann Osthus  
b. 11-14-1973

Kristi Lynn Osthus  
b. 10-01-1975

Clarence & Marian Arlene (Thorson) Boe M: 1-10-1941  
b. 11-27-1911 b. 10-21-1920

Ronald Clarence & Charlene DeAnn (Thompson) Boe M: 4-30-1960  
b. 2-12-1942 b. 7-11-1942

Debra Renee (Boe) & Paul David Finley M: 9-05-1980  
b. 11-07-1960 b. 7-17-1955

Jacob Paul Finley  
b. 11-25-1981

Jenna Claren Finley  
b. 8-28-1986

Kelsey Elyse Finley  
b. 9-13-1983

Connor Ross Finley  
b. 5-03-1988

Brian Scott Boe  
b. 10-15-1961

Kim Douglas Boe  
b. 11-16-1962

Shelly Ann Boe  
b. 4-04-1965

Julie Lynn Boe  
b. 8-23-1967

Jean Lynne (Boe) & Thomas Bernard Thorson M: 10-17-1964  
b. 5-09-1945 b. 11-06-1943

Dirk Ryan Thorson  
b. 9-23-1977

Jason Allen Thorson  
b. 6-11-1979

10  
Henry Marshal & Borghild (Roem) Boe M: 2-05-1938  
b. 8-14-1914 b. 4-01-1915

Marlene Ruth (Boe) & Fredrick Clayton Vidmar M: 6-15-1957  
b. 7-02-1939 b. 11-17-1934

David Allan & Susan Marie (Briel) Vidmar M: 6-10-1978  
b. 8-02-1958 b. 2-18-1961

Amanda Nicole Vidmar  
b. 8-09-1983

Shelbi Elyse Vidmar  
b. 3-03-1985

Ruth Ann (Vidmar) & John Michael Thompson M: 7-30-1983  
b. 10-29-1959 b. 5-10-1963

---

b.

Carolyn Joyce (Boe) & Robert Kenneth Deckard M: 6-18-1960  
b. 9-01-1940 b. 6-25-1939

Diana Lynn Deckard  
b. 7-07-1964

Daryl Kenneth & Jennifer (Mutum) Deckard M: 6-18-1988  
b. 1-27-1966 b. 11-27-1965

Loran Dale & Pamela Ann (Ritter) Boe M: 8-14-1971  
b. 9-28-1947 b. 10-11-1949

Jennifer Ann Boe  
b. 7-16-1972

Gregory Marshall Boe  
b. 12-20-1974

Jason Dale Boe  
b. 5-02-1977

Karoline Michele Boe  
b. 3-10-1981

Linda Sue Boe  
b. 1-25-1952

Lester & Esther Marie (Johnson) Boe M: 11-17-1945  
b. 7-27-1916 b. 4-23-1916

Eugene Lester & Gudrun Elizabeth (Haid) Boe M: 6-07-1969  
b. 9-01-1946 b. 12-03-1946

Christine Renae Boe  
b. 4-08-1973

Annette Emily Boe  
b. 3-30-1975

Naomi Elizabeth Boe  
b. 4-12-1977

Sonja Irene Boe  
b. 1-10-1981

Ruth Esther (Boe) & Larry Allen Stanford M: 10-11-1980  
b. 11-26-1947 b. 4-17-1945

Russell Allen & Nancy (Marshall) Boe M: 11-24-1972  
b. 11-22-1950 b. 4-06-1951

Tracy Lynn Boe  
b. 12-12-1973

Mark Allen Boe  
b. 11-13-1974

Judith Ann (Boe) & Kevin Michael Snook M: 1-05-1974  
b. 6-06-1954 b. 8-25-1954

Michele Ann Snook  
b. 5-17-1974

Christopher Michael Snook  
b. 11-05-1975

Richard Allen Snook  
b. 8-10-1979

Anna Marie (Boe) & Marion Jay Low M: 9-21-1946  
 b. 8-23-1919            b. 5-12-1909  
 d. 6-12-1988

Martha Ann (Low) & Arden Sunwall M: 9-07-1974  
 b. 3-25-1948            b. 7-25-1951

Krista Marie Sunwall  
 b. 4-06-1975

Katherine Ann Sunwall  
 b. 8-22-1984

Carrie Lynn Sunwall  
 b. 11-04-1979

David Arden Sunwall  
 b. 1-25-1986

Mary Lee (Low) & Paul Alavaro Muniz M: 6-09-1973  
 b. 3-18-1950            b. 11-24-1950

Joseph Marion Muniz  
 b. 3-05-1975

Brian Paul Muniz  
 b. 8-29-1977

Jeffery Allan Muniz  
 b. 11-28-1979

Marlin Wayne Low  
 b. 11-21-1958

Died in infancy:

Jens Boe  
 b.  
 d.

Esther Bernice Boe  
 b.  
 d.

Esther Bernice Boe  
 b.  
 d.

Jesse Boe  
 b.  
 d.

K. nr. 32	Navn: Tore Torgeirson * ca. 1660 Yrke: bønd Marta Olsdtr. Øvre Tveitane	K. nr. 33	Navn: Øystein Ketilson * ca. 1634 Ingeborg Jonsdtr. Hiim	K. nr. 34	Navn: Øystein Ketilson * ca. 1634 Ingeborg Jonsdtr. Hiim	K. nr. 35	Navn: Øystein Ketilson * ca. 1634 Ingeborg Jonsdtr. Hiim	K. nr. 36	Navn: Øystein Ketilson * ca. 1634 Ingeborg Jonsdtr. Hiim	K. nr. 37	Navn: Øystein Ketilson * ca. 1634 Ingeborg Jonsdtr. Hiim	K. nr. 38	Navn: Øystein Ketilson * ca. 1634 Ingeborg Jonsdtr. Hiim	K. nr. 39	Navn: Øystein Ketilson * ca. 1634 Ingeborg Jonsdtr. Hiim	K. nr. 40	Navn: Jens Gudmundson * 1680 sk. 1726 Aukland Brynhild Ojavsdt. sk. 1734 Håland	K. nr. 41	Navn: Brynhild Ojavsdt. sk. 1734 Håland	K. nr. 42	Navn: Hoskuld Truleg fra Steinsland, Hjelmeland	K. nr. 43	Navn: Kari Johannesdtr. Østerhus	K. nr. 44	Navn: Johannes Torsteinson * 1645 sk. 1691 Håusken	K. nr. 45	Navn: Ingrid Larsdtr. Jørstad	K. nr. 46	Navn: Svein Sveinson * 1660 sk. 1737 Nedre Fister	K. nr. 47	Navn: Elen Andersdtr. * 1630 sk. 1762 Riiskedal	K. nr. 48	Navn: Kleng Ojerson * 1644 Levde i 1701 St. Devik	K. nr. 49	Navn: Marit Reiarso dtr. B. Hetland	K. nr. 50	Navn: Kristen Andersson * 1705 + 1743 Viga Øvre Mele	K. nr. 51	Navn: Budde Kirckhus-Tysdal Viga Brita Nilsdtr. Østerhus + 1742	K. nr. 52	Navn: Josef Bårdson * 1659 sk. 1724 Kirckhus	K. nr. 53	Navn: Siri Nilsdtr. Østerhus	K. nr. 54	Navn: Peder Johannesson * 1675 + 1757 Kirckhus	K. nr. 55	Navn: Anna Pedersdtr. Trevoll	K. nr. 56	Navn: Ola Jakobsen * 1671 Askvik	K. nr. 57	Navn: Anna Eivindsdtr. Få * 2-2-1699 sk. 1763	K. nr. 58	Navn: Johannes Johannesson * 1690 sk. 21-11-1742 Håusken	K. nr. 59	Navn: Mallene Sveinsdtr. * 1710 Fister	K. nr. 60	Navn: Johannes Johannesson * 1690 sk. 21-11-1742 Håusken	K. nr. 61	Navn: Mallene Sveinsdtr. * 1710 Fister	K. nr. 62	Navn: Olav Ormson * 1681 sk. 1755 Fister	K. nr. 63	Navn: Siri Sveinsdtr. * 1708 sk. 1796 Fister
K. nr. 16	Navn: Torgeir Marta Tore son Øystein Volskar * ca. 1703 + ca. 1702 Sed Volskar Hanakam Tjon 1763	K. nr. 17	Navn: Torgeir Marta Tore son Øystein Volskar * ca. 1703 + ca. 1702 Sed Volskar Hanakam Tjon 1763	K. nr. 18	Navn: Torgeir Marta Tore son Øystein Volskar * ca. 1703 + ca. 1702 Sed Volskar Hanakam Tjon 1763	K. nr. 19	Navn: Torgeir Marta Tore son Øystein Volskar * ca. 1703 + ca. 1702 Sed Volskar Hanakam Tjon 1763	K. nr. 20	Navn: Gudmund Kari Jensson Hoskuld Aukland * ca. 1707 + 1767-68 * ca. 1705 + 28-10-1737 + 1742	K. nr. 21	Navn: Johannes Mallene Johannesson Håusken Nedre Fister * 1696 + 1742	K. nr. 22	Navn: Johannes Mallene Johannesson Håusken Nedre Fister * 1696 + 1742	K. nr. 23	Navn: Johannes Mallene Johannesson Håusken Nedre Fister * 1696 + 1742	K. nr. 24	Navn: Peder Klengson * 1711 St. Devik + 11-2-1762 Mele	K. nr. 25	Navn: Malena Kristensd. Kirckhus	K. nr. 26	Navn: Bård Josefson * ca. 1702 + ca. 1711 Kirckhus	K. nr. 27	Navn: Berta Pedersdtr. * ca. 1711 Kirckhus	K. nr. 28	Navn: Eivind Ojerson * ca. 1725 + ca. 1725 Askvik g.f. 7-12-1763 g.f. 1763 gard	K. nr. 29	Navn: Inger Johanness Håusken * 1734 + ca. 1734 Håusken	K. nr. 30	Navn: Svein Johanness Håusken * 1735 + ca. 1735 Håusken	K. nr. 31	Navn: Svein Johanness Håusken * 1735 + ca. 1735 Håusken																																
K. nr. 8	Navn: Øystein Torgeirson * 1746 + 3-12-1816 Sand Viga	K. nr. 9	Navn: Kari Olsdtr. * 1739 + 1-1-1811	K. nr. 10	Navn: Jens Gudmundson * 1737 + 17-2-1785 Aukland	K. nr. 11	Navn: Inger Johannessdtr. * 1734 + 9-11-1816 Askvik	K. nr. 12	Navn: Kleng Pedersson * 1746 + 1808 Byrkja	K. nr. 13	Navn: Helga Pedersdtr. * 1753 + 28-2-1843 Kirckhus	K. nr. 14	Navn: Johannes Eivinds Askvik dp. 24-6-1761 sk. 24-10-1810	K. nr. 15	Navn: Mallene Sveinsdtr. Håusken dp. 31-7-1768 Håusken																																																
K. nr. 25-6-1769	Navn: Berge i Sand	K. nr. 4	Navn: Ola Øysteinson * 1795 + 9-3-1842 Vormeland Vormeland	K. nr. 5	Navn: Kari Jensdtr. * 1797 + 6-8-1862 Aukland	K. nr. 6	Navn: Peder Klengson * 1774 + 11-12-1857 Byrkja	K. nr. 7	Navn: Malene Johannessdtr. * 1790 + 1869 Askvik	K. nr. 2	Navn: Jens Olsen * 1811 + 29-8-1880 Vormeland	K. nr. 3	Navn: Byrkja * 1904 + 28-6-1904 Vormeland																																																		
K. nr. 22-2-1850	Navn: Vormeland	K. nr. 1	Navn: Mallene Jensdatter * 1850 + 22-2-1850 Vormeland	K. nr. 1	Navn: Mallene Jensdatter * 1850 + 22-2-1850 Vormeland	K. nr. 1	Navn: Mallene Jensdatter * 1850 + 22-2-1850 Vormeland	K. nr. 1	Navn: Mallene Jensdatter * 1850 + 22-2-1850 Vormeland	K. nr. 1	Navn: Mallene Jensdatter * 1850 + 22-2-1850 Vormeland	K. nr. 1	Navn: Mallene Jensdatter * 1850 + 22-2-1850 Vormeland																																																		

\* = levde, o = afd., † = død.  
Elev behøver hjemreise.  
dp. = døbt, □ = begravet.

Kilder nr.  
1. Afting

Kilder nr.  
1. Afting

Nr. 1 på dette ark er nr. på ark nr.

Nummer og sikkerhedsbetegnelser kan også evt. forødes i forhold til rællagen på ark nr. 1.

Kilder nr. 1. Afting  
Fullt navn: Mallene Jensdatter  
\* d. 22-2-1850  
Yrke: bønd  
Vormeland

Kilder nr. 2. Afting  
Fullt navn: Jens Olsen Vormeland  
\* d. 29-9-1811  
Yrke: bønd  
Vormeland

Kilder nr. 3. Afting  
Fullt navn: Helga Pedersdatter  
\* d. 11-12-1774  
Yrke: bønd  
Byrkja

Kilder nr. 4. Afting  
Fullt navn: Malene Johannessdtr. Askvik  
\* d. 15-3-1811  
Yrke: bønd  
Askvik



- Margit f. 22/12 1934
  - g.m. Per Fløysvik f. 2/8 1935
    - Ingvar f. 8/9 1959
      - g.m. Helga Tysvær f. 20/5 1962
        - = Hanna f. 20/5 1987
    - Bjarte f. 18/1 1961
    - Mildrid f. 27/4 1962
      - g.m. Ole Harald Nygård f. 5/9 1962
        - = Olav f. 25/4 1984
        - = Marie f. 30/11 1986
    - Siv f. 18/3 1964
      - g.m. Ivar Fossan f. 2/2 1962
        - = Mari f. 25/4 1986
        - = Gry f. 11/12 1988
    - Anne f. 10/2 1968
    - Per Morten f. 5/7 1970
    - Jon f. 2/1 1980
- Borghild f. 2/2 1937
  - g.m. Andreas Andreassen f. 18/3 1933
    - Jon Magnor f. 18/6 1961
      - g.m. Ragnhild Mong f. 21/8 1964
        - = Maria f. 3/12 1986
    - Bent Magne f. 6/1 1967
      - forl.m. Bente Åse f. 8/11 1970
    - Anne Britt f. 1/12 1981
- Sigrid f. 6/8 1939
  - g.m. Karl Berntsen f. 2/9 1936
    - Kurt Jarle f. 24/3 1965
    - Bjarne f. 5/9 1967
      - g.m. Grethe Puntervold f. 22/12 1969
    - Marit f. 19/4 1974
- Anna f. 20/11 1942 død 6/1 1958
- 5. Gudmund f. 7/2 1904 g.m.
  - Betsy Eide f. 21/4 1906 død 10/1 1975
    - Borgny f. 27/5 1928
      - g.m. Lars Naustvik f. 25/4 1926
        - Ingrid f. 17/9 1948
          - g.m. Magnar Engedal f. 4/11 1947
        - Gunnar Børge f. 11/11 1961
          - g.m. Bente Helgeland f. 27/6 1966
    - Bjørn f. 3/2 1934
      - g.m. Anne Jorunn Eriksen f. 13/2 1940
        - Anne Elisabett f. 6/9 1968
        - Grethe f. 5/6 1971
        - Bjørg f. 3/7 1974
    - Eli f. 31/8 1935
      - g.m. Harry Kismul f. 23/11 1931 død 20/5 1983
        - Else Marie f. 10/1 1957
          - Gunnbjørg
            - g.m. Øyvind Lohne f. 31/7 1953
          - John Kristian f. 17/5 1962
  - Olaug f. 12/9 1942 død 6/4 1958